

Kołyska Typ-KO800

/Cradle Typ-KO800/

ilość sztuk podana w tabeli elementów typowych
/the number of pieces given in the table of typical elements/

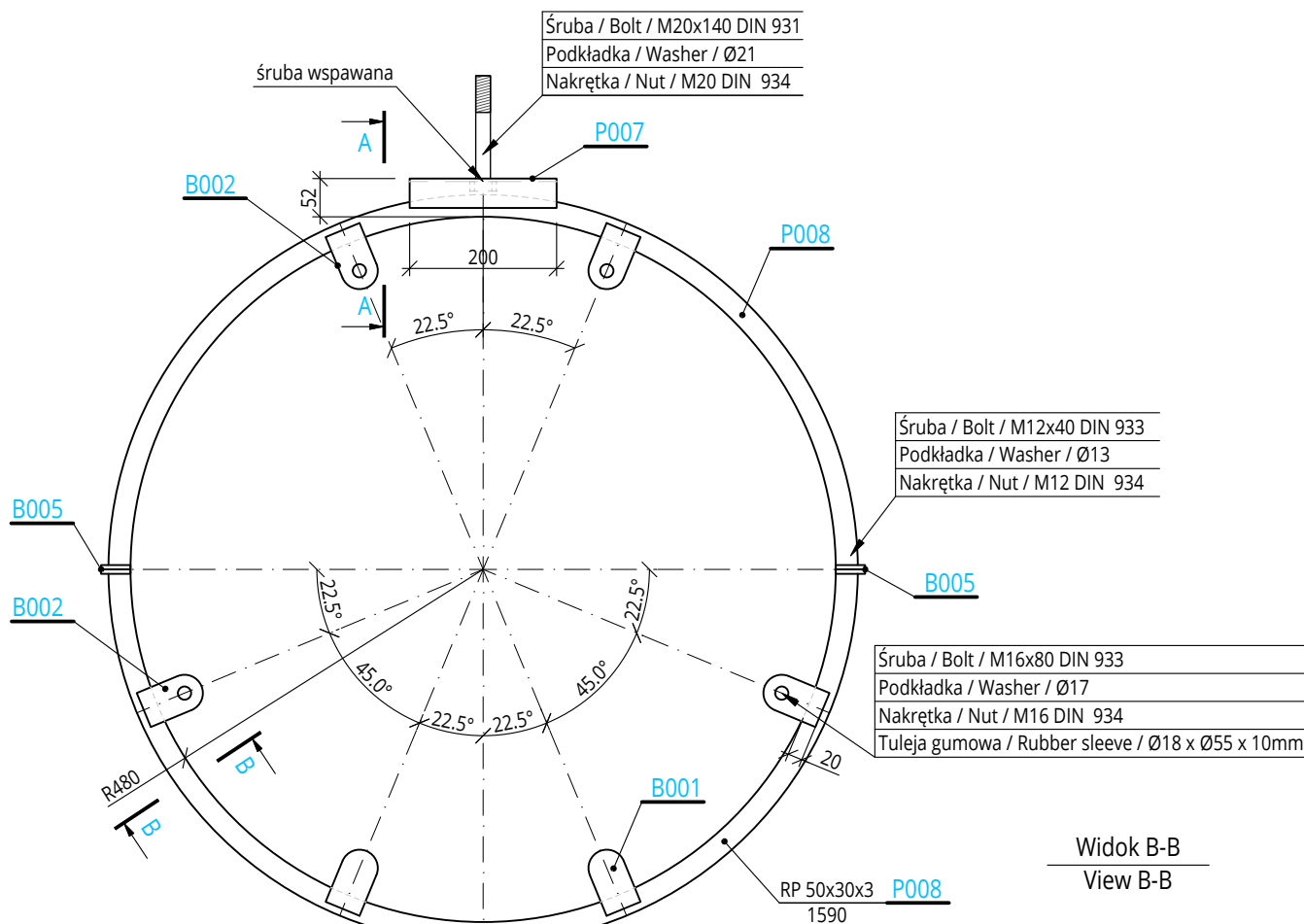

Widok B-B
View B-B

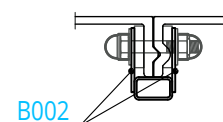

Widok A-A
View A-A

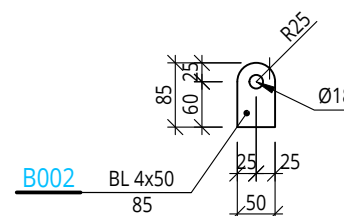
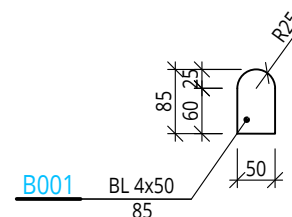
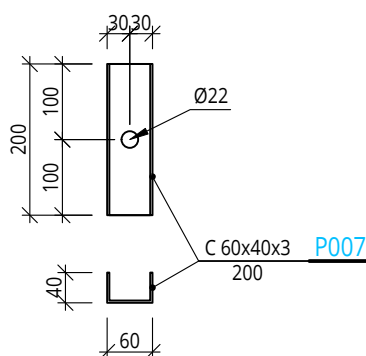
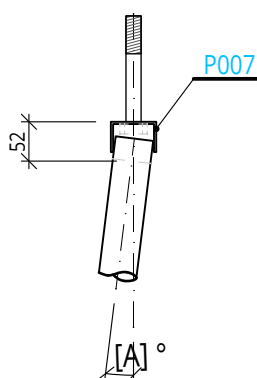

±0,000 - ppp=276,30m n.p.m.

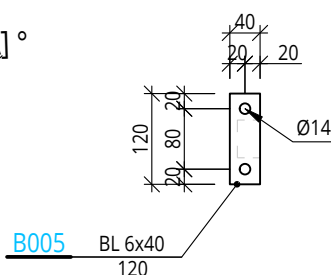

Inwestycja:		Kompleks sportowy przy ul. Solidarności w Piekarach Śląskich	
Jednostka projektowa:		PRO Jacek Łuc 41-800 Zabrze, ul. Franciszkańska 25B/6 NIP: 648-243-73-58 REGON: 360014351 tel. +48 503060630, biuro@prol.pl	
PRAWA AUTORSKIE ZASTRZEŻONE		Przedmiotowy projekt / utwór architektoniczny jest chroniony prawem autorskim zgodnie z art.1 i następne Ustawy o Prawie Autorskim i Prawach Pokrewnych z dn. 4 lutego 1994 roku (DU nr 24 poz.83 z 23 lutego 1994 r.)	
PRO	Tytuł rys.: TITLE	Projekt zjeżdźalni wodnych	Kołyski/ Cradle Typ-KO800
Projektował: DESIGNED BY	mgr inż. Jacek Łuc upr. bud. do proj. b.o. spec. konstrukcyjno - budowlana. nr SLK/2568/POOK/09		Podpis: SIGNATURE
Projekt: PROJECT	WYKONAWCZY	Data: DATE	28.06.2024
	Podziałka: SCALE		1:10
	Format: FORMAT		A4
	Nr arch. rys. DRAWING No:		B08